

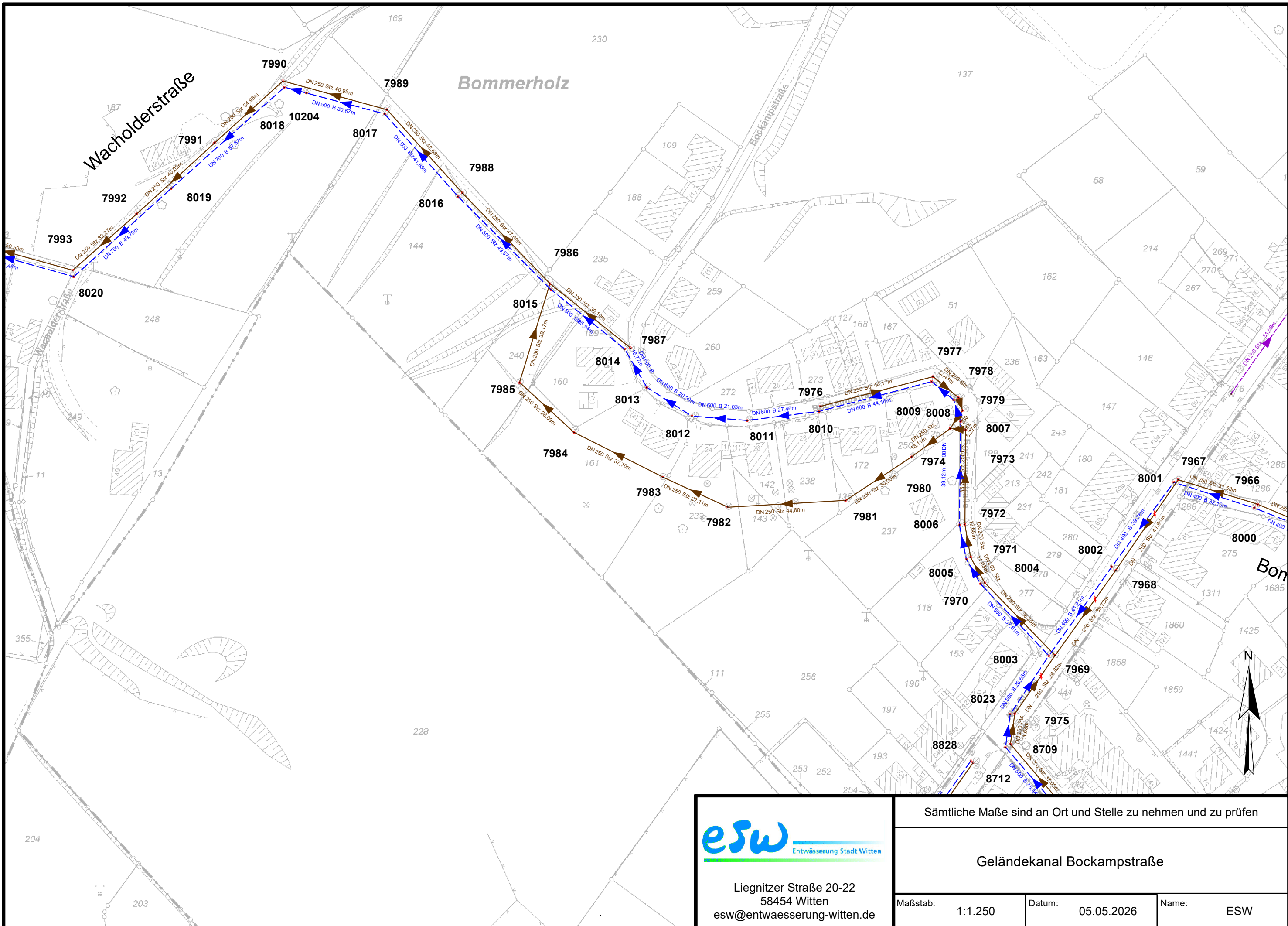

Liegnitzer Straße 20-22
58454 Witten
esw@entwaesserung-witten.de

Sämtliche Maße sind an Ort und Stelle zu nehmen und zu prüfen		
Geländekanal Auf der Bommerbank		
Maßstab:	1:1.500	Datum: 05.05.2026
Name:		ESW



Liegnitzer Straße 20-22
58454 Witten
esw@entwaesserung-witten.de

Sämtliche Maße sind an Ort und Stelle zu nehmen und zu prüfen

Geländekanal Bockampstraße

Maßstab:	1:1.250	Datum:	05.05.2026	Name:	ESW
----------	---------	--------	------------	-------	-----

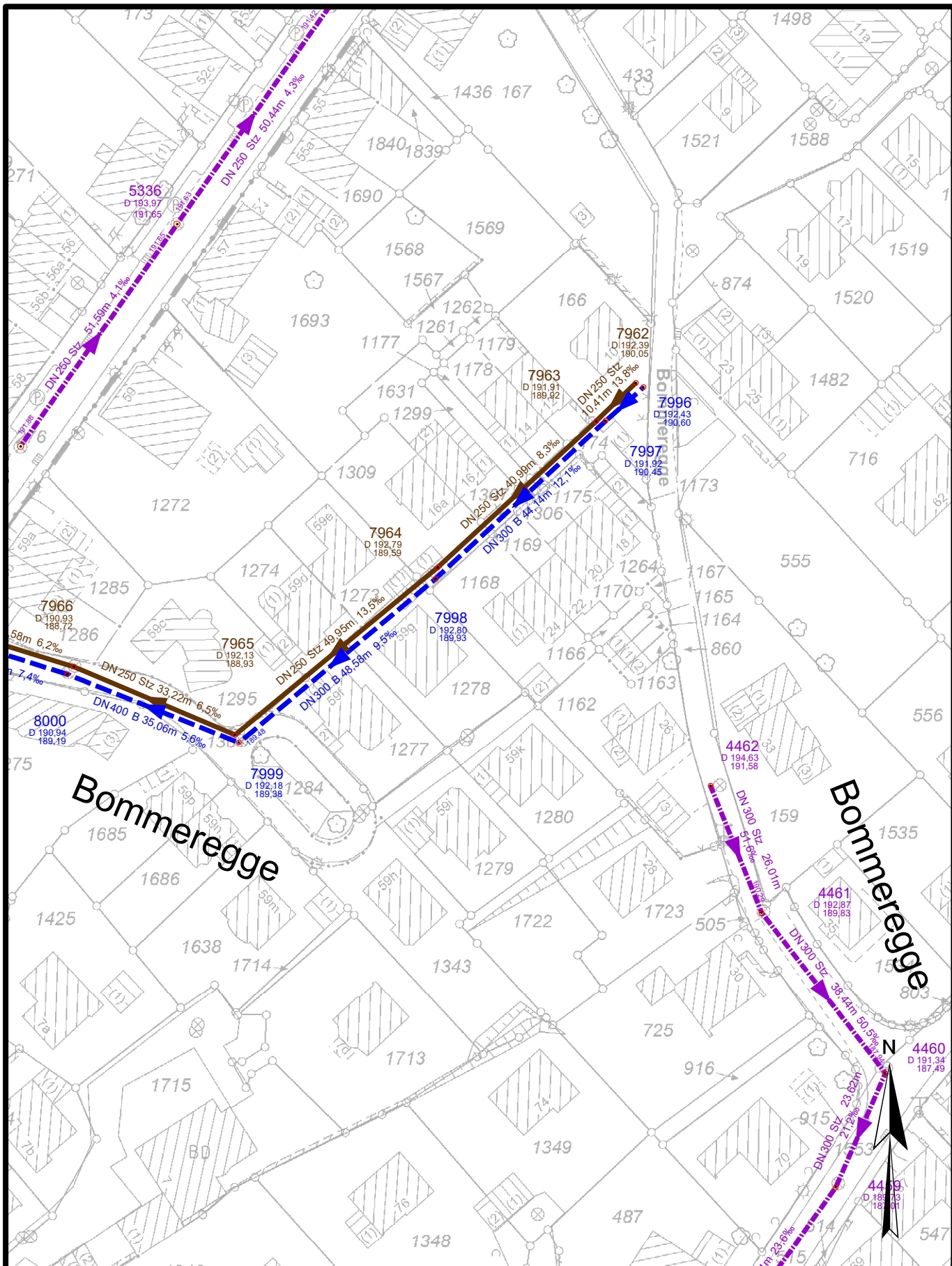

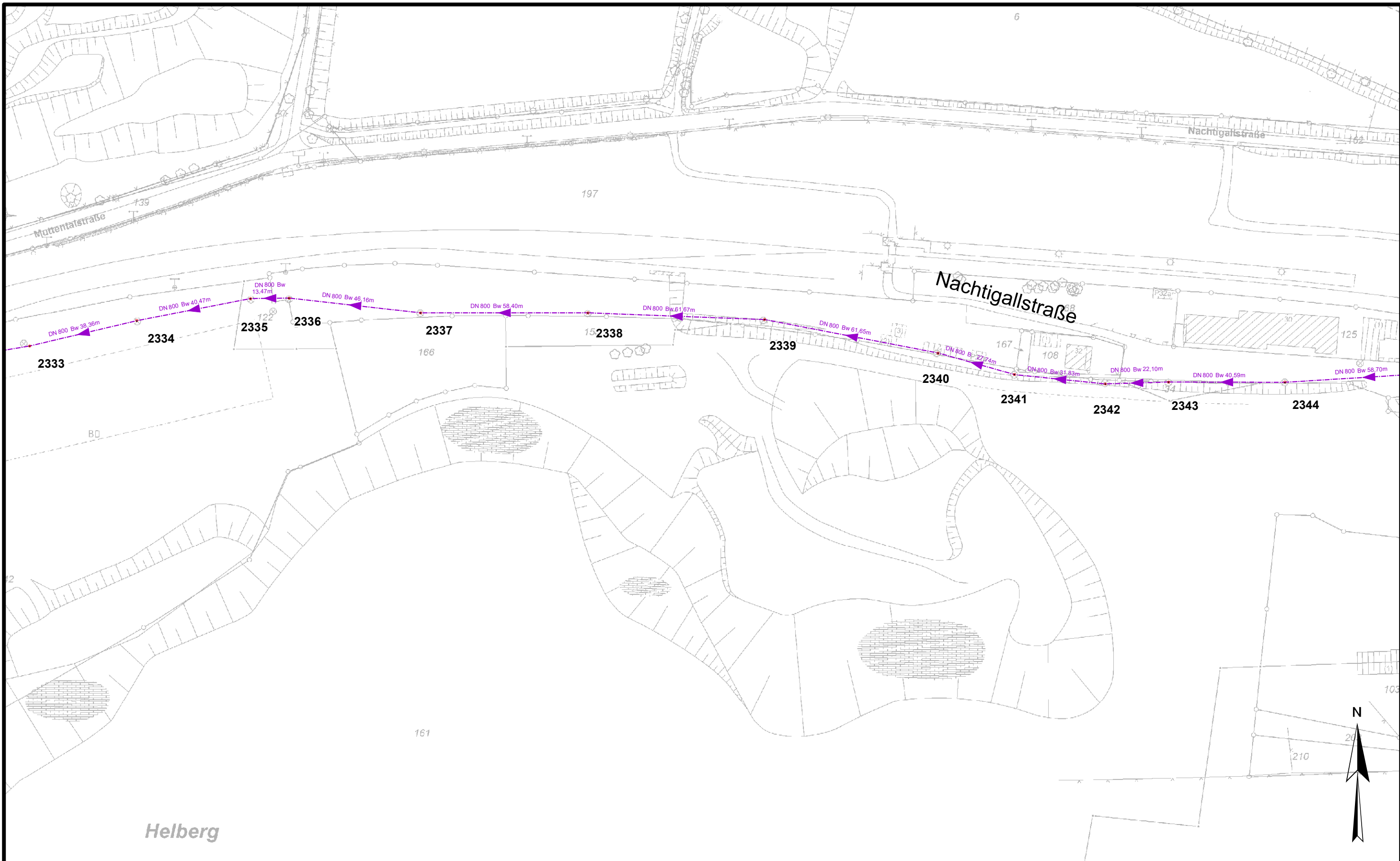

Helberg

esw Entwässerung Stadt Witten

Liegnitzer Straße 20-22
58454 Witten
esw@entwaesserung-witten.de

Sämtliche Maße sind an Ort und Stelle zu nehmen und zu prüfen		
Geländekanal Muttental- / Nachtigallstraße		
Maßstab:	1:1.250	Datum: 05.05.2026
Name:		ESW



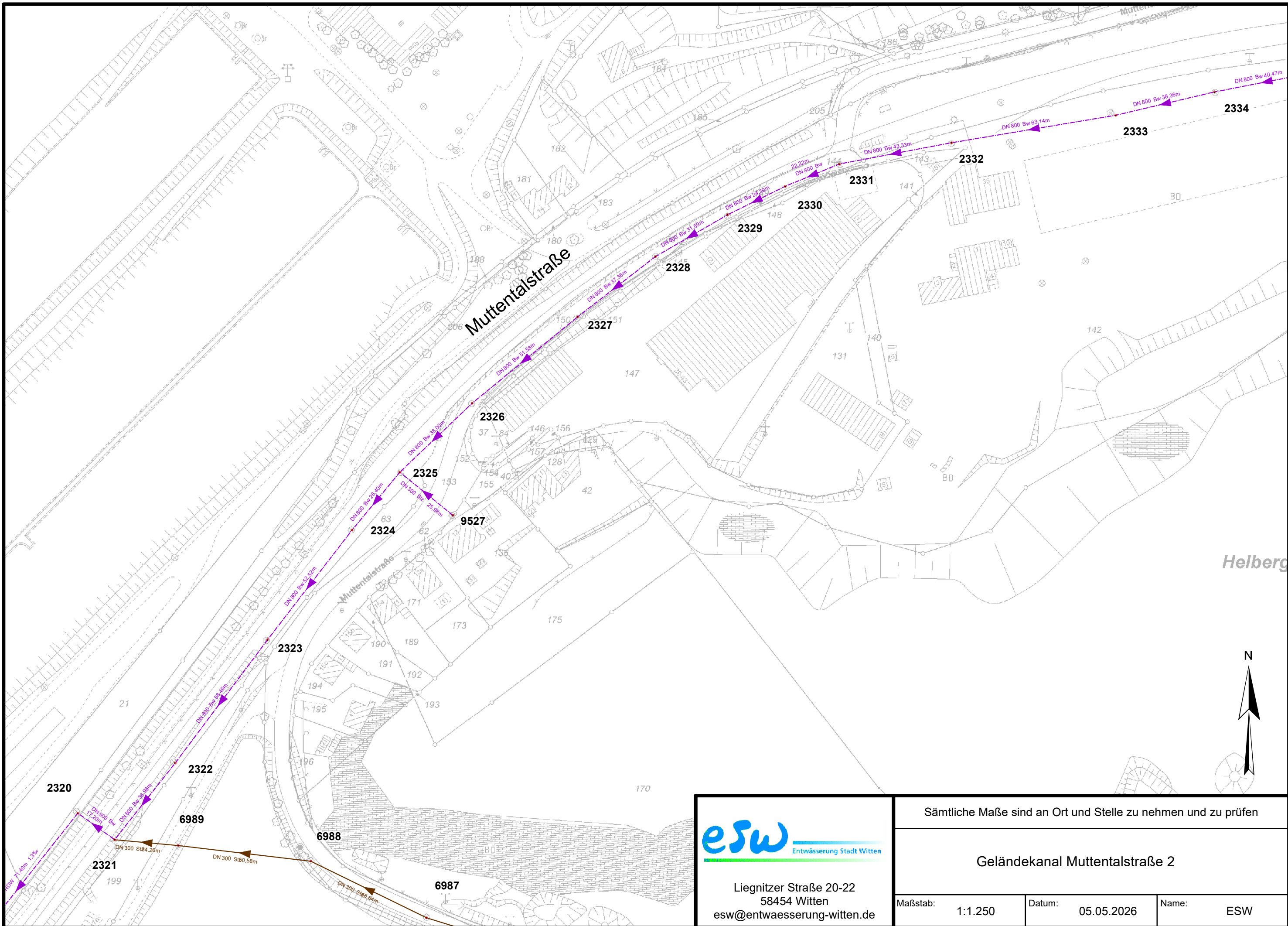

Liegnitzer Straße 20-22
58454 Witten
esw@entwaesserung-witten.de

Sämtliche Maße sind an Ort und Stelle zu nehmen und zu prüfen

Geländekanal Muttentalstraße 2

Maßstab:	1:1.250	Datum:	05.05.2026	Name:	ESW
----------	---------	--------	------------	-------	-----

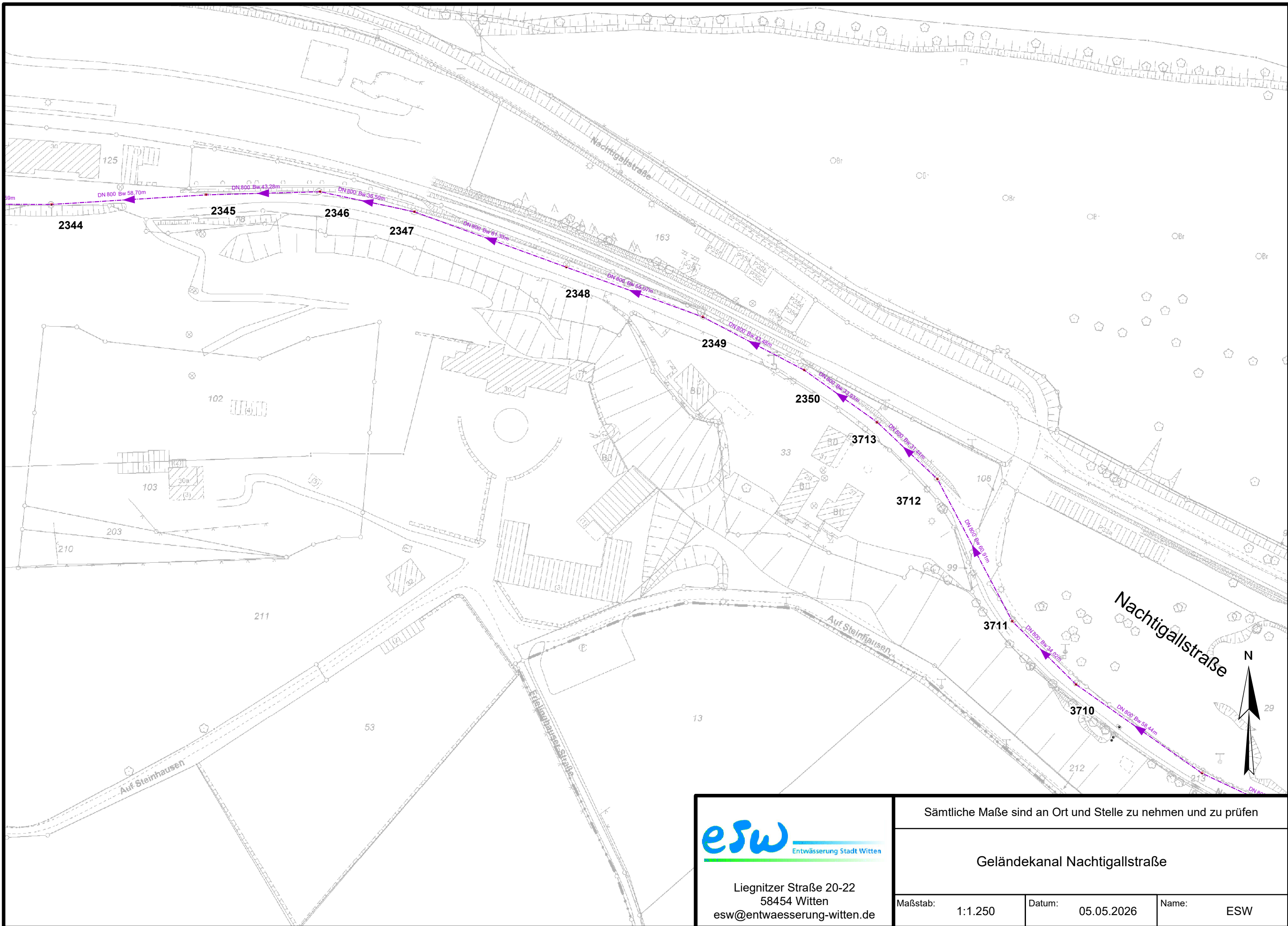

Liegnitzer Straße 20-22
58454 Witten
esw@entwaesserung-witten.de

Sämtliche Maße sind an Ort und Stelle zu nehmen und zu prüfen

Geländekanal Nachtigallstraße

Maßstab:	1:1.250	Datum:	05.05.2026	Name:	ESW
----------	---------	--------	------------	-------	-----

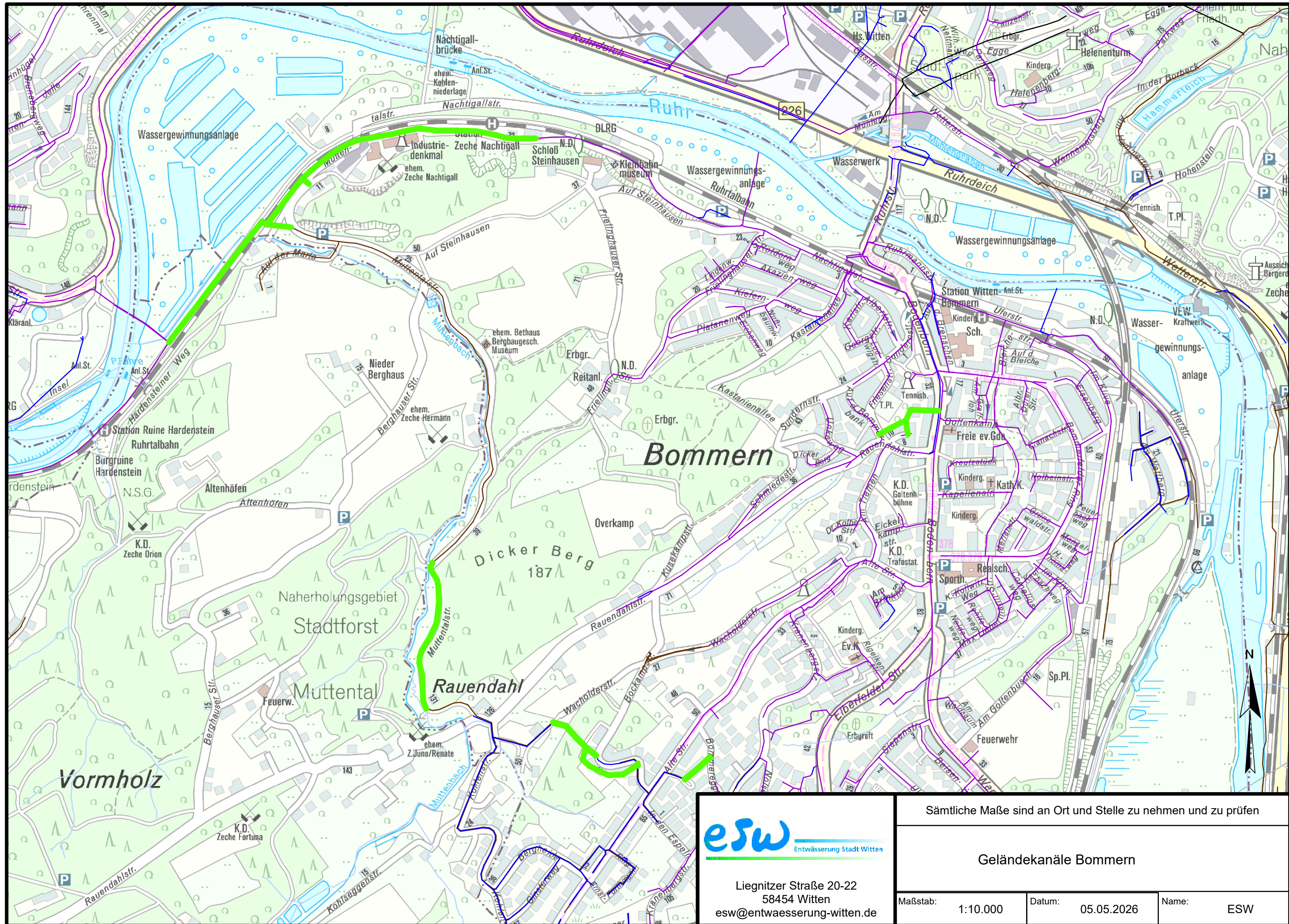

esw Entwässerung Stadt Witten

Liegnitzer Straße 20-22
58454 Witten
esw@entwaesserung-witten.de

Sämtliche Maße sind an Ort und Stelle zu nehmen und zu prüfen		
Geländekanäle Bommern		
Maßstab:	1:10.000	Datum:
		05.05.2026
Name:	ESW	